

Regolamento del parco nazionale

Essendo l'isola di Port-Cros classificata "cuore di parco" l'accesso dei cani è regolamentato.

Non è consentito tirare imbarcazioni a terra.







Per ulteriori informazioni sulle normative terrestri e marittime:
www.portcrosparcnational.fr
police@portcros-parcnational.fr



Maison de parc national :
 83400 Port-Cros
 Tel. : +33 (0)4 94 01 40 70

Sede legale:
 Parc national de Port-Cros
 181, Allée du Castel Sainte Claire
 BP 70220
 83406 Hyères cedex
 Tel. : +33 (0)4 94 12 82 30
 Fax : +33 (0)4 94 12 82 31
 E-mail: accueil.pnpc@portcros-parcnational.fr
www.portcrosparcnational.fr

Regolamento nella ZMEL

-  Giornata Libera e gratuita (08:00-18:00)
-  Notte soggetta a pagamento e prenotazione (18:00 a 08:00)
-  1 boa = 1 imbarcazione
-  68 boe
-  1 persona sempre a bordo
-  Velocità limitata a 5 nodi

Per ulteriori informazioni :
<http://www.portcros-parcnational.fr/fr/des-decouvertes/sejourner/la-zmel-de-bagaud>
 o per codice QR



Stampa Sira 04 94 74 00 09 - 2021

Navigazione e immersioni intorno a Port-Cros

Due pontili, spiaggia della Palud e spiaggia del Sud, concedono a piccole imbarcazioni di ormeggiare per accedere alle spiagge. Una boa di ormeggio da condividere, spiaggia della Palud, permette di raggiungere il sentiero sottomarino segnato a nuoto.

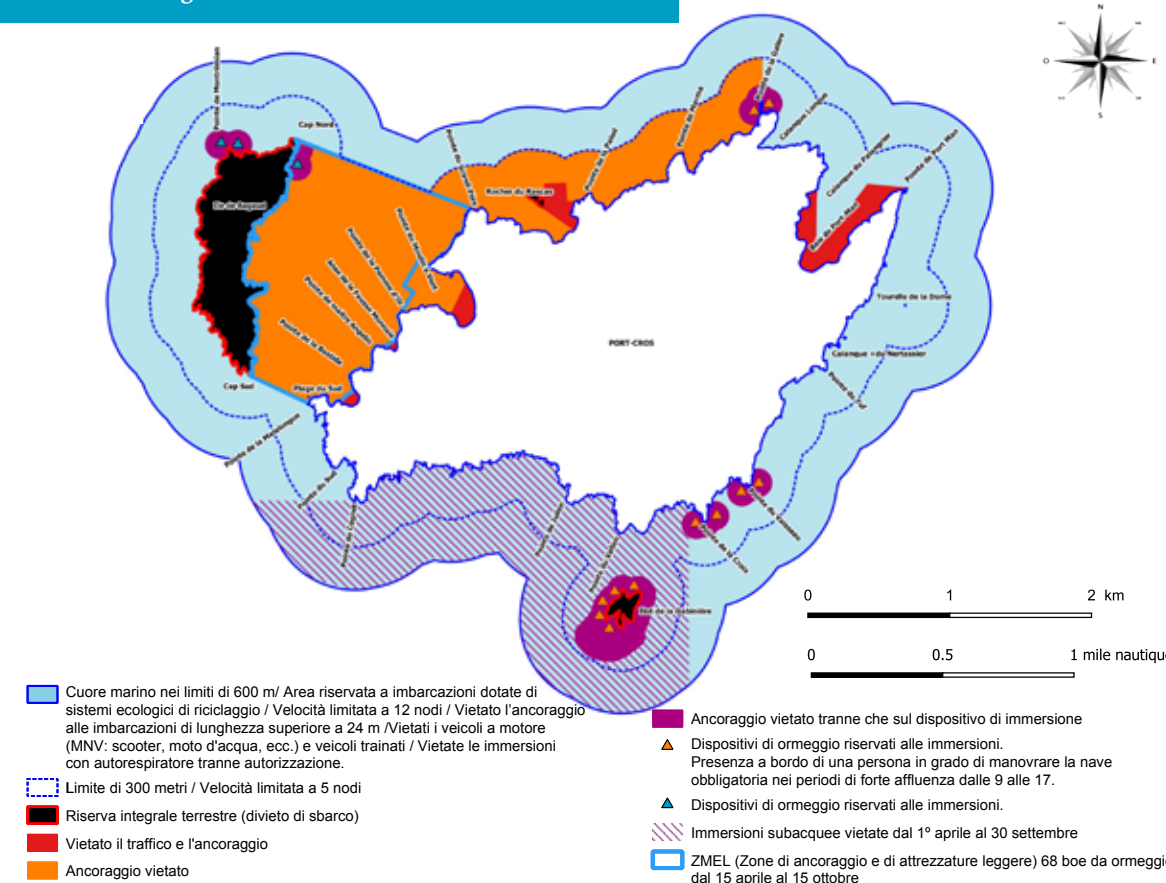

È vietato l'ancoraggio di imbarcazioni di lunghezza superiore a 24 m.

Vietato l'uso di moto d'acqua (scooter, moto d'acqua, ecc.) e di macchinari trainati.

Per la sicurezza degli utenti dell'ambiente marino, l'ancoraggio è regolamentato e la velocità limitata a:

- 12 nodi tra 300 e 600 metri dalle coste,
- 5 nodi nella zona dei 300 metri e nella ZMEL,
- 3 nodi nel porto.

Nell'insieme della fascia costiera dell'isola di Port-Cros e degli isolotti di Bagaud, della Gabinière e del Rascas è vietato, salvo per imperativi motivi di sicurezza, trainare qualsiasi imbarcazione a secco o ormeggiare al di fuori degli anelli previsti a tale scopo, utilizzando una cima o un'ancora, sulla parte terrestre. Inoltre, sulle isolette, è vietato sbarcare al di fuori del molo previsto a tale scopo.

Dal 15 giugno al 15 settembre, il traffico fuori dai sentieri segnalati è vietato su tutto il territorio terrestre del parco nazionale.

Per ordine del Prefetto Marittimo, solo le navi dotate di serbatoi di acque nere sono autorizzate a ormeggiare nelle acque di Port-Cros.

I dipartisti sono quindi invitati ad attrezzare la loro imbarcazione secondo le normative vigenti.

> **L'ancoraggio nel ZMEL è sempre vietato.** L'ormeggio è possibile dal 15 aprile al 15 ottobre sui dispositivi previsti a tale scopo.

> A bordo, evitare l'uso di detersivi domestici: utilizzare prodotti biodegradabili.

> Assicuratevi di non scaricare le vostre acque reflue in mare: pensate alla vita marina e ai vegetali del litorale. Nelle acque del parco nazionale è vietata qualsiasi forma di scarico.

> Sono vietati i rumori e i disturbi di natura tale da disturbare la tranquillità del luogo.

Immersioni subacquee intorno a Port-Cros

L'immersione subacquea nelle acque del Parco Nazionale di Port-Cros è vietata ad eccezione dei titolari (singoli o struttura) di un'autorizzazione per le immersioni subacquee. Quest'ultimo è rilasciato negli stabilimenti (Maison de parc national) del parco nazionale, a Port-Cros o a Porquerolles, dopo avere firmato il « **Règlement de la plongée sous-marine dans les cœurs marins du parc national de Port-Cros** »

Il regolamento per le immersioni prevede un limite di 40 subacquei contemporaneamente per sito e prescrive un comportamento rispettoso degli habitat e delle specie.

In particolare, richiede di non:

- nutrire i pesci: devono rimanere selvatici
- capovolgere gli scogli,
- entrare in contatto con il substrato o le specie animali o vegetali.

Per questo motivo, le immersioni di formazione sono regolamentate. Le immersioni notturne sono regolate perché l'uso intensivo delle luci subacquee disturba la tranquillità dei pesci.

Sommozzatori, *segnalatevi* in superficie con le bandiere regolamentari! Per la vostra sicurezza, *l'ancoraggio non è consentito entro 100 metri* dai siti di immersione.

• I subacquei autorizzati (singoli o struttura) hanno la priorità per l'ormeggio sulle boe per la subacquea. Diverse imbarcazioni possono ormeggiarvi contemporaneamente fino a un limite di 3 navi durante il tempo necessario per l'immersione. L'ormeggio è vietato alle navi di oltre 15 metri.

• **Durante l'orario di ormeggio è obbligatoria la presenza a bordo di una persona in grado di manovrare l'imbarcazione durante i periodi di forte affluenza di maggio e giugno e durante i mesi di luglio e agosto dalle 9:00 alle 17:00 nei siti d'immersione seguenti: La Gabinière, la Croix, le Vaisseau e la Galère.**

Navigazione, pesca, immersioni intorno all'isola di Port-Cros e accesso al porto

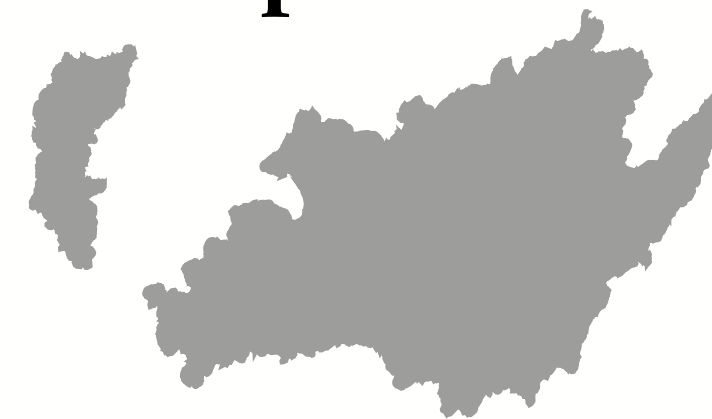

Un parco nazionale è un territorio eccezionale aperto a tutti ma sotto la responsabilità di ciascuno. È protetto da norme specifiche. Vi preghiamo di rispettarle.

Gestione del porto

Il parco nazionale di Port-Cros gestisce il porto, i pontili e l'ormeggio organizzato.

Il porto è esposto al maestrale e è pericoloso con venti superiori alla forza 7.

Servizi :

Capitaneria : apertura tutto l'anno
8:30 - 12:00 ; 16 :00 – 18 :30

VHF 9/16

Tel: +33 (0)4 94 01 40 72

capitanerie@portcros-parcnational.fr

Servizi :

Acqua dolce 20 l/giorno e per imbarcazione (al rubinetto dalle 18:00 alle 21:00).

2 punti d'acqua: 1 blocco WC alla capitaneria di porto e 1 alla fine dei pontili.

Blocco per il lavaggio alla fine dei pontili.

Locale per la raccolta differenziata dei rifiuti

Niente carburante, niente elettricità, niente doccia.

Funzionamento del porto di Port-Cros :

Accesso e ormeggio gratuito dalle 9:00 alle 18:00

Tassa portuale per la notte da pagare alla Capitaneria all'arrivo.

Porto vietato alle navi di lunghezza >15 m, tranne per il molo di pietra accessibile a navi di lunghezza >15 m e <30 m su prenotazione.

Sonde (allo zero delle carte) ai pontoni:

Pontile C < Imbarcazioni superiori a 12m >		Pontile B < Imbarcazioni inferiori a 12m >		Pontile A < Imbarcazioni inferiori a 12m >	
Sonde	Posto	Posto	Sonde	Sonde	Posto
2,50	1	2	2,25	2,50	75
	3	4			74
	5	6			73
2,00	7	8			72
	9	10	2,00		71
	11	12			70
2,00	13	14		2,25	69
	15	16	2,00	2,00	68
1,90	17	18	2,00		67
	19	20			66
	21	22			65
1,60	23	24	2,00	2,00	64
	25	26			63
	27	28		1,90	62
	29	30	1,90		61
	31	32			60
	33	34	1,70		59
	35	36		1,75	58
	37	38			57
1,60	39	40	1,50		56
1,40	41	42	1,40	1,30	55
1,25	43	44	1,25		54
	45	46			53
	47	48			52
	49	50			51

(Sonde in metri)

L'ormeggio avviene su cima (cima "lato mare").

Sonda al molo di pietra : 2,40 m

Non è consentito l'accoppiamento di imbarcazioni sulle boe.

Promemoria : la profondità = la sonda + l'altezza dell'acqua

La mappa del porto:

Capitaneria / Maison de Parc national Pontile Nord

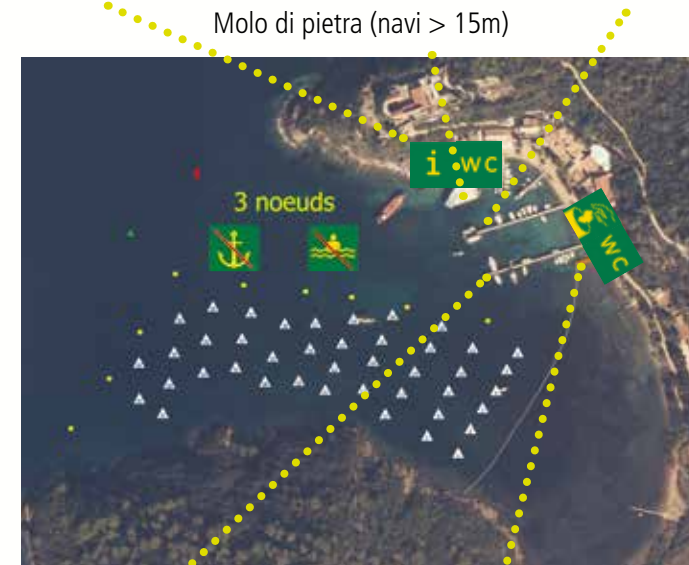

Pontile Sud Pontile per piccole imbarcazioni

Lunghezza massima delle navi a secondo le boe:

Boe da 1 a 11: 10 metri

Boe da 12 a 42: 15 metri

Promemoria:

Nel porto sono vietate le seguenti cose:



Nuoto Rumore BBQ

Nessun funzionamento del gruppo elettrogeno

Vietato nel parco nazionale:



Drone NMV Boe trainate Nutrire animali

La pesca sportiva attorno a Port-Cros

Regolamento della pesca marittima da diporto attorno all'isola di Port-Cros

Ordinanza prefettizia n° 2004-731 del 30 giugno 2004

Ordinanza prefettizia n° 2013354-0001 del 20 dicembre 2013

Ordinanza inter-prefettizia n° 039/2020 del 24 marzo 2020

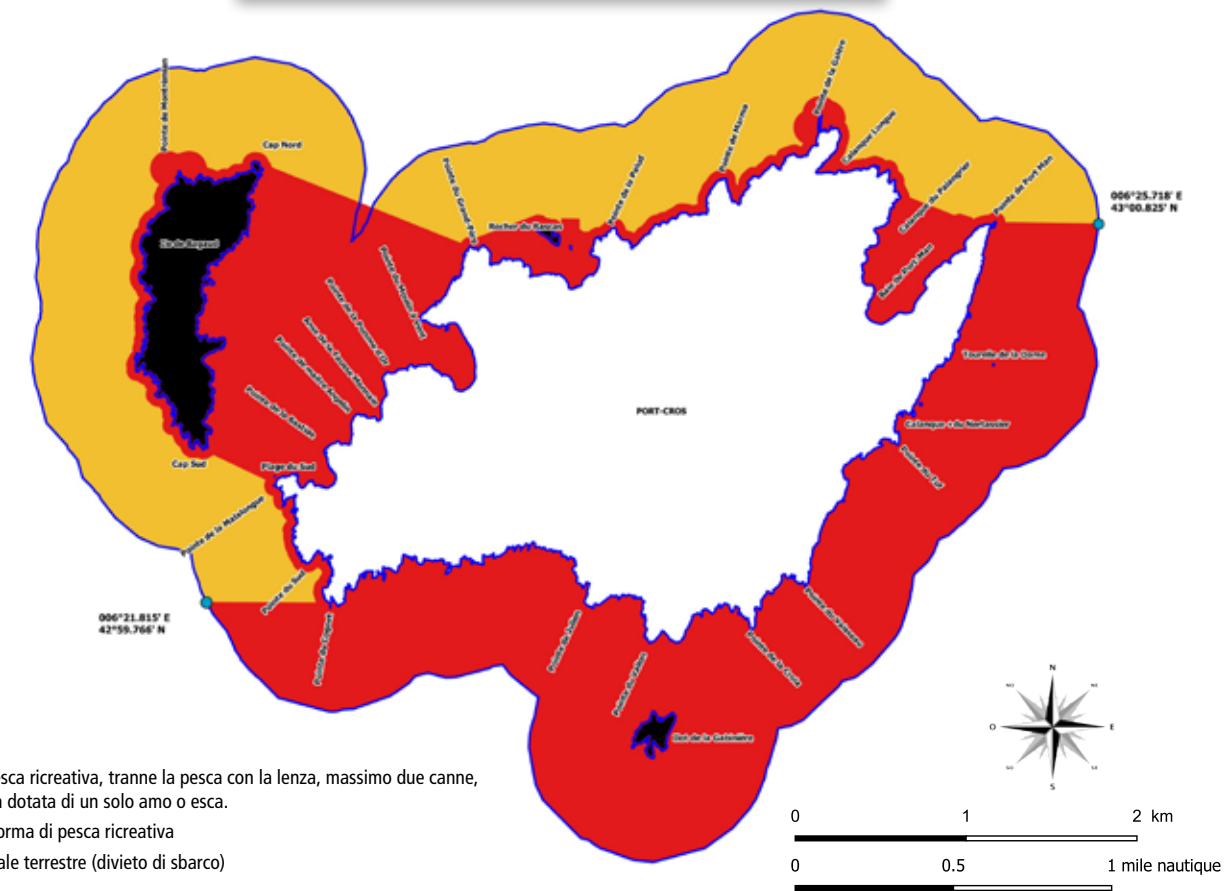

□ Cuore marino

■ È vietata la pesca ricreativa, tranne la pesca con la lenza, massimo due canne, con ogni lenza dotata di un solo amo o esca.

■ Vietata ogni forma di pesca ricreativa

■ Riserva integrale terrestre (divieto di sbarco)

La pesca sportiva è regolamentata. Consultare il sito www.portcrosparcnational.fr per conoscere i periodi, le aeree e le pratiche consentite.

La caccia subacquea è vietata.

La pesca professionale è regolamentata e soggetta alla firma annuale di una carta partenariale con il parco nazionale.

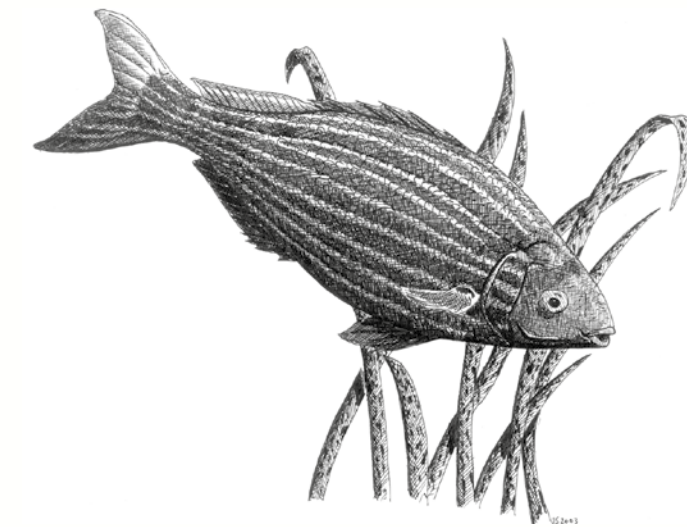

Saupes (S.Uriot)

Molti animali marini vivono nelle rocce o nelle praterie di Posidonia.

Osservateli senza disturbare!